

CUADRO DE VANDOS - PUERTAS

REFERENCIAL	ANCHO	ALTO	DETALLE	CANT.
P-01	0.90	2.00	Puerta contraplastada con melamine 8mm	10
P-02	0.60	2.00	Puerta contraplastada con melamine 8mm	19
P-03	1.50	2.00	Puerta giratoria Crane serie 1000 - A	5
P-04	0.70	2.00	Mecanismo de plegado	3
P-05	1.30	2.00	Puerta contraplastada con melamine 8mm	3
P-06	0.60	2.50	Puerta giratoria de una hoja de 8mm con marco metálico de 2"x1"x1.2mm	1
P-07	0.60	2.50	Puerta giratoria de dos hojas de 8mm con marco metálico de 2"x1"x1.2mm	1

CUADRO DE VANDOS - VENTANAS

REFERENCIAL	ANCHO	ALTO	DETALLE	CANT.
V-01	2.00	0.80	Ventana oscilante con marco de aluminio y vidrio crudo incoloro 8mm	8
V-02	0.60	0.60	Ventana de aluminio y vidrio crudo incoloro 8mm	6
V-03	0.60	1.85	Ventana oscilante vidrio crudo incoloro 8mm	15
V-04	1.20	0.80	Ventana oscilante con marco de aluminio y vidrio crudo incoloro 8mm	2
V-05	1.10	0.80	Ventana corredera en vidrio crudo incoloro 8mm	2

UNIVERSIDAD PRIVADA DE TACNA
 FACULTAD DE ARQUITECTURA Y URBANISMO
 CARRERA PROFESIONAL DE ARQUITECTURA

TESIS: "AMPLIACIÓN DEL PARQUE MUNICIPAL PARA LA RECREACIÓN DE LA CIUDAD DE TACNA - 2015"

ANTEPROYECTO: "INFRAESTRUCTURA RECREACIONAL" LAMINA: **A-11**

UBICACIÓN: D.P.M. MAGOLLO - DISTRITO DE TACNA - TACNA ESCALA: 1/75

PLANO: Z. RECREACIONAL - PLANTA DE RESTAURANTE

PROYECTISTA: BACH. BIRTH FIORELLA CAYO VILLANUEVA

ABESOR: ARQ. ROSA TORRES MIRANDA

FECHA: MAYO 2016

ARQUITECTURA
PROYECTO PARQUE MUNICIPAL DETACNA

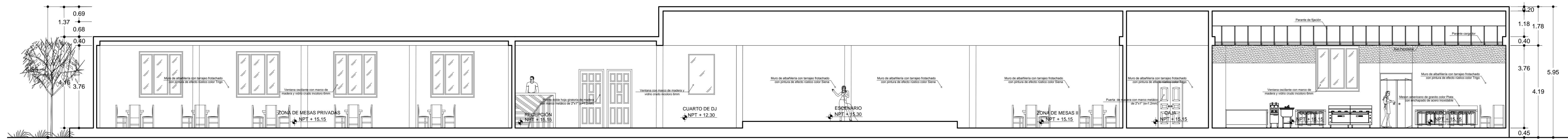

CORTE A - A'
 ESC. 1:100
ZONA RECREATIVA - RESTAURANTE

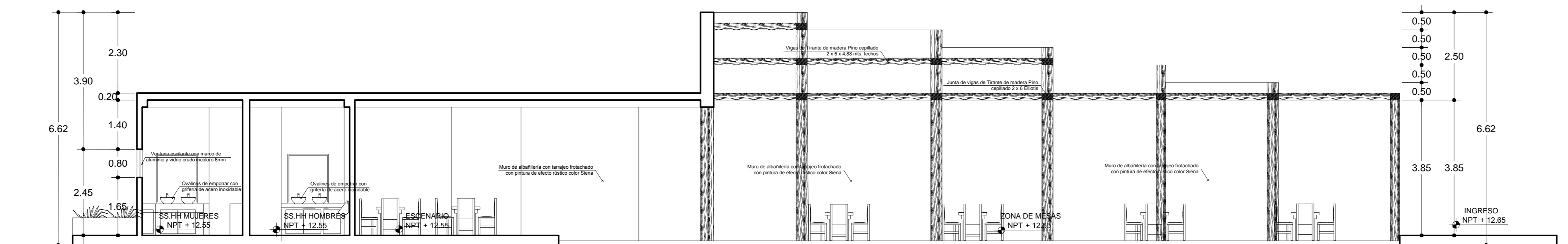

CORTE B - B'
 ESC. 1:75
ZONA RECREATIVA - RESTAURANTE

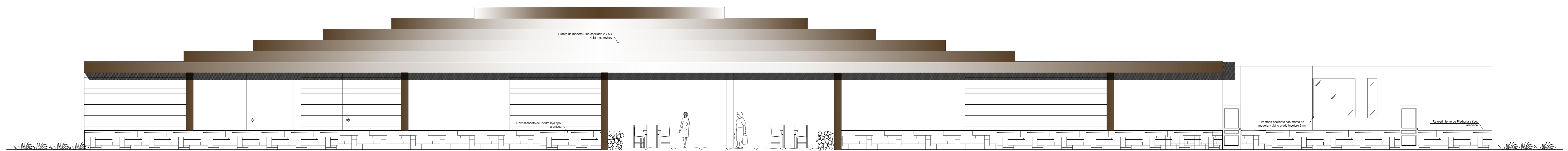

ELEVACIÓN FRONTAL
 ESC. 1:75
ZONA RECREATIVA - RESTAURANTE



ELEVACIÓN LATERAL
 ESC. 1:75
ZONA RECREATIVA - RESTAURANTE

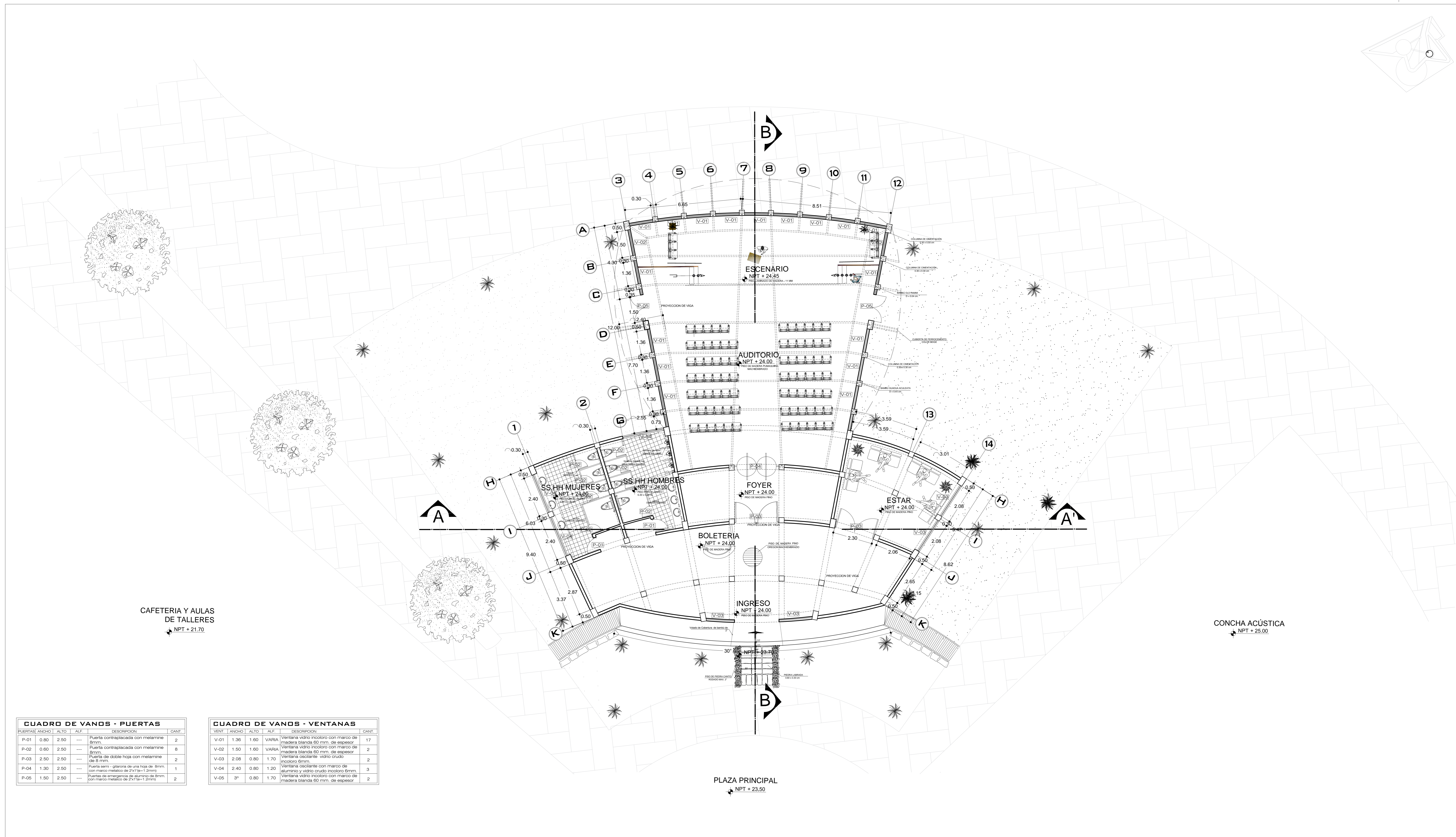
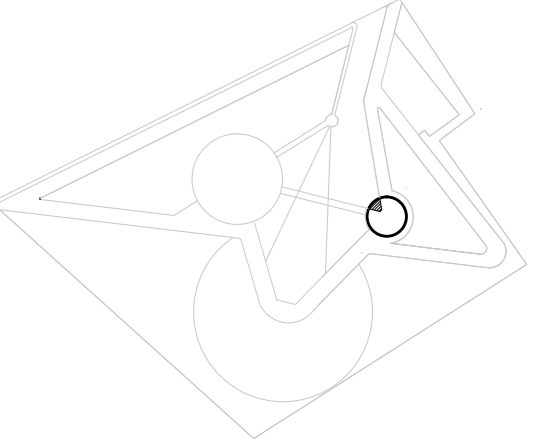
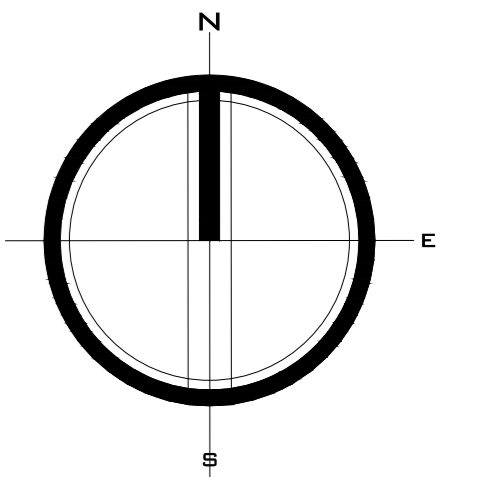

CUADRO DE VANDOS - PUERTAS

PUERTAS	ANCHO	ALTO	ALF.	DESCRIPCION	CANT.
P-01	0.80	2.50	---	Puerta contraplastada con melamine 8mm.	2
P-02	0.60	2.50	---	Puerta contraplastada con melamine 8mm.	8
P-03	2.50	2.50	---	Puerta de doble hoja con melamine de 8 mm.	2
P-04	1.20	2.50	---	Puerta semi - galaria de una hoja de 8mm con marco metálico de 2x11x1-1.20mm.	1
P-05	1.50	2.50	---	Puertas de emergencia de aluminio de 8mm con marco metálico de 2x11x1-1.20mm.	2

CUADRO DE VANDOS - VENTANAS

VENT.	ANCHO	ALTO	ALF.	DESCRIPCION	CANT.
V-01	1.36	1.60	VARIA	Ventana vidrio incoloro con marco de madera blanca 60 mm. de espesor.	17
V-02	1.50	1.60	VARIA	Ventana vidrio incoloro con marco de madera blanca 60 mm. de espesor.	2
V-03	2.08	0.80	1.70	Ventana oscilante vidrio crudo incoloro 6mm.	2
V-04	2.40	0.80	1.20	Ventana oscilante con marco de aluminio y vidrio crudo incoloro 6mm.	3
V-05	3°	0.80	1.70	Ventana vidrio incoloro con marco de madera blanca 60 mm. de espesor.	2

UNIVERSIDAD PRIVADA DE TACNA
 FACULTAD DE ARQUITECTURA Y URBANISMO
 CARRERA PROFESIONAL DE ARQUITECTURA

TESIS: "AMPLIACION DEL PARQUE MUNICIPAL PARA LA RECREACION DE LA CIUDAD DE TACNA - 2015"

ANTEPROYECTO: "INFRAESTRUCTURA RECREACIONAL"
 UBICACION: C.P.M. MAGOLLO - DISTRITO DE TACNA - TACNA

PLANO: Z. CULTURAL - PLANTA DE AUDITORIO
 BACHILLER: BACH. BIRTH FIORELLA CAYO VILLANUEVA
 ASESOR: ARQ. ROSA TORRES MIRANDA

LAMINA: **A-13**
 ESCALA: 1/75
 FECHA: MAYO 2016

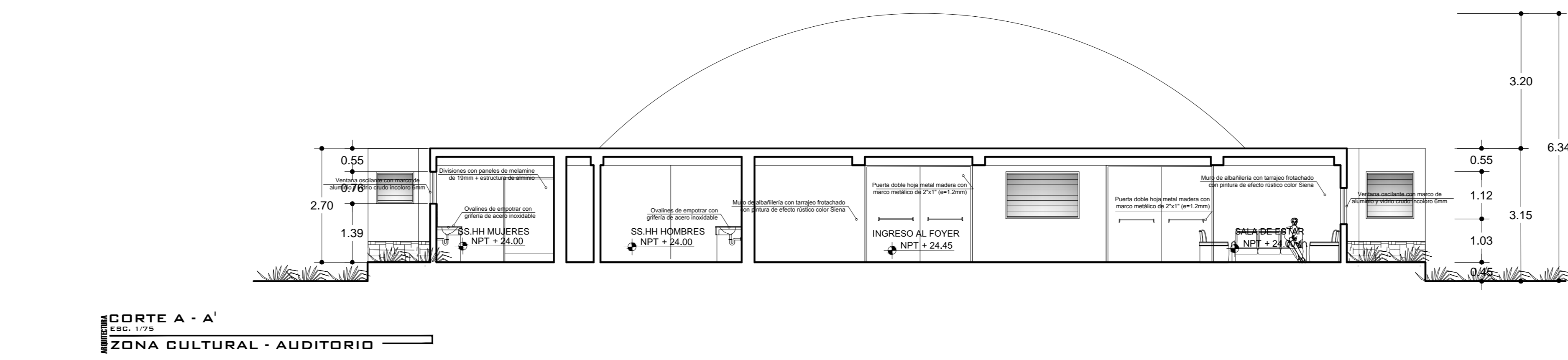

CORTE A - A'
 ESCALA: 1:75
 ZONA CULTURAL - AUDITORIO

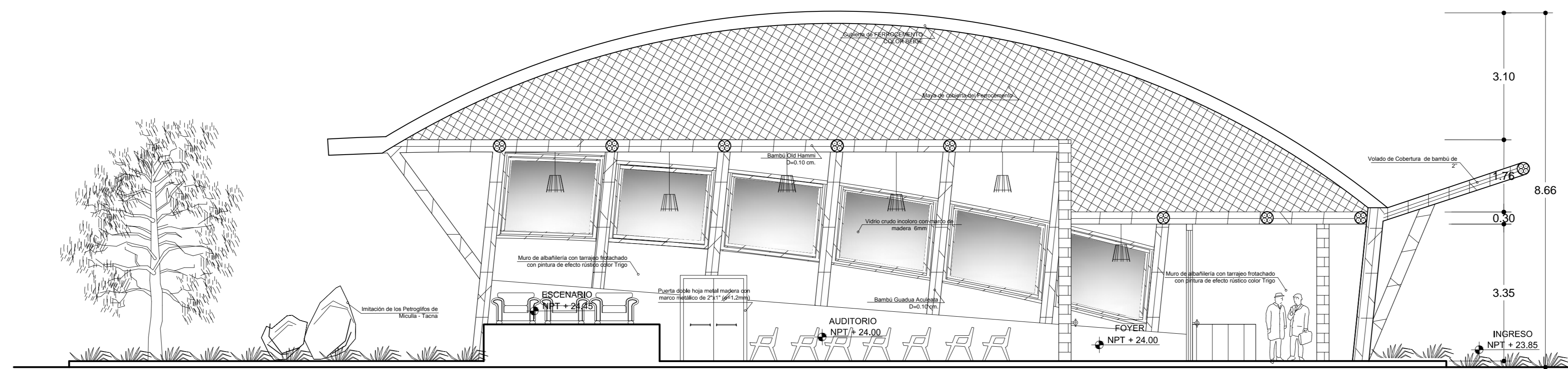

CORTE B - B'
 ESCALA: 1:75
 ZONA CULTURAL - AUDITORIO

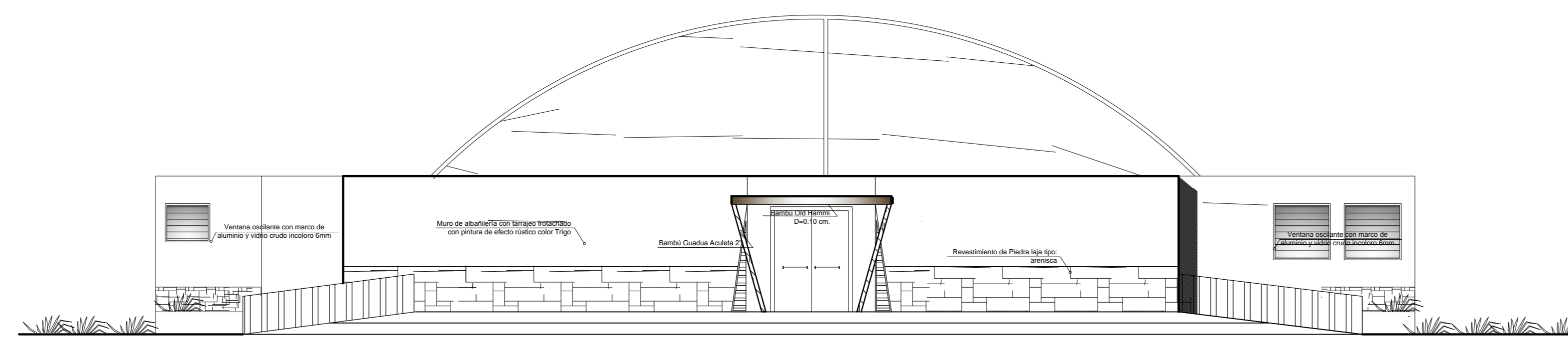

ELEVACIÓN FRONTAL
 ESCALA: 1:75
 ZONA CULTURAL - AUDITORIO

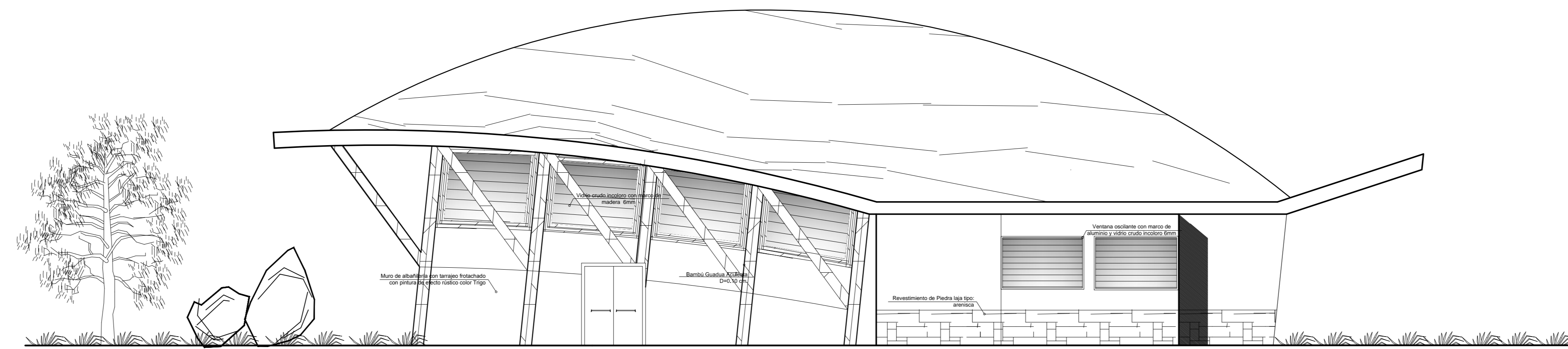

ELEVACIÓN LATERAL
 ESCALA: 1:75
 ZONA CULTURAL - AUDITORIO

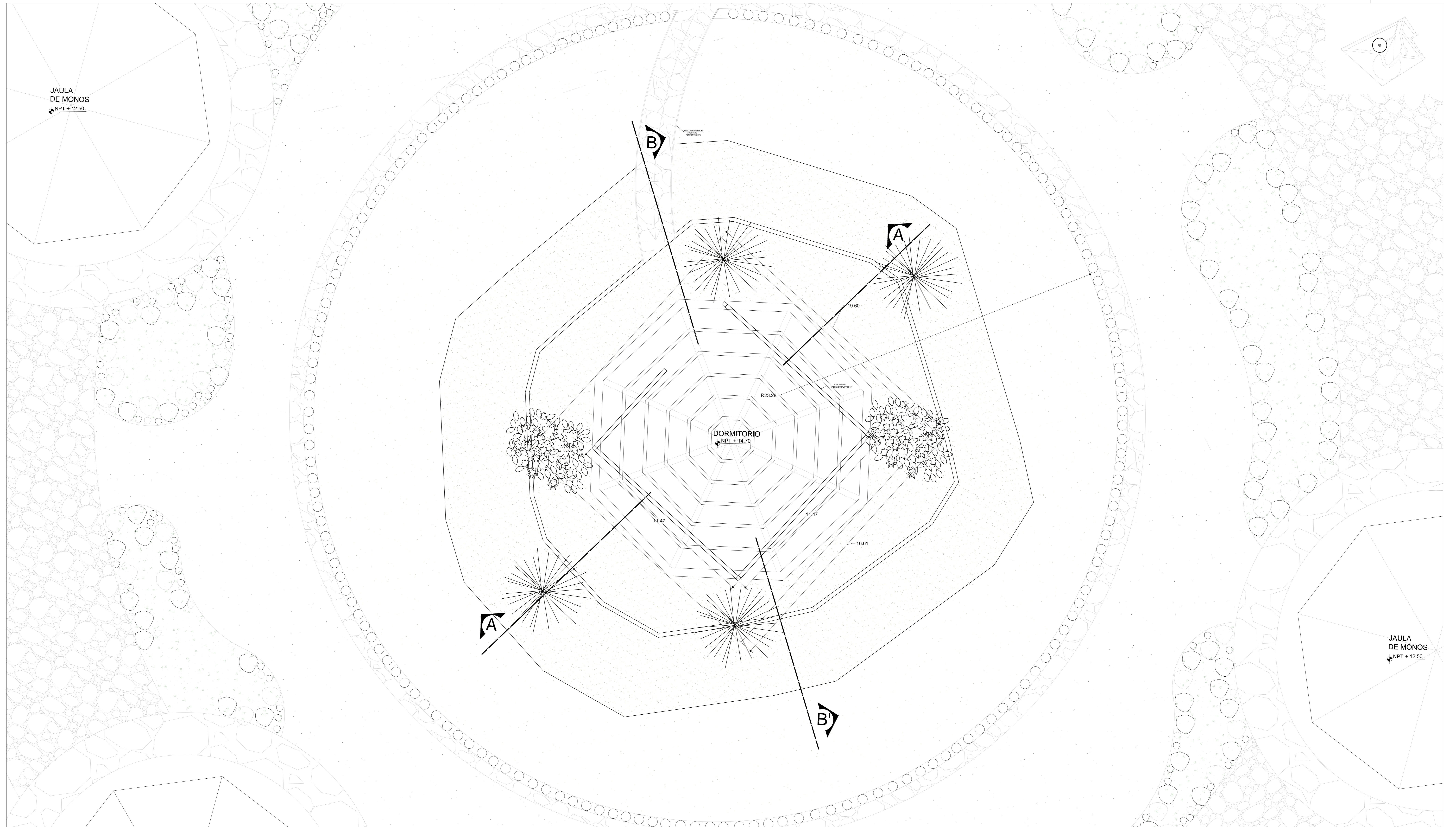
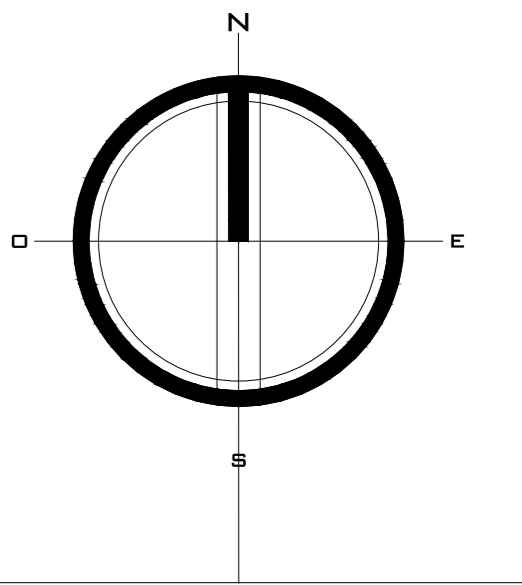

Primera Planta
 Z. ZOOLÓGICO - DOMO

escala 1:75

	UNIVERSIDAD PRIVADA DE TACNA FACULTAD DE ARQUITECTURA Y URBANISMO CÁRTERA PROFESIONAL DE ARQUITECTURA	
	TESIS: "AMPLIACIÓN DEL PARQUE MUNICIPAL PARA LA RECREACIÓN DE LA CIUDAD DE TACNA - 2015"	
ANTEPROYECTO:	"INFRAESTRUCTURA RECREACIONAL"	LAMINA:
UBICACIÓN:	C.P.M. MAGOLLO - DISTRITO DE TACNA - TACNA	A - 15
PLANO: Z. ZOOLÓGICO - PLANTA DE DOMO	ESCALA: 1/75	FECHA: MAYO 2016
BACHILLER: BACH. BIGITH FIORELLA CAYO VILLANUEVA	ASESOR: ARQ. ROSA TORRES MIRANDA	FECHA: MAYO 2016

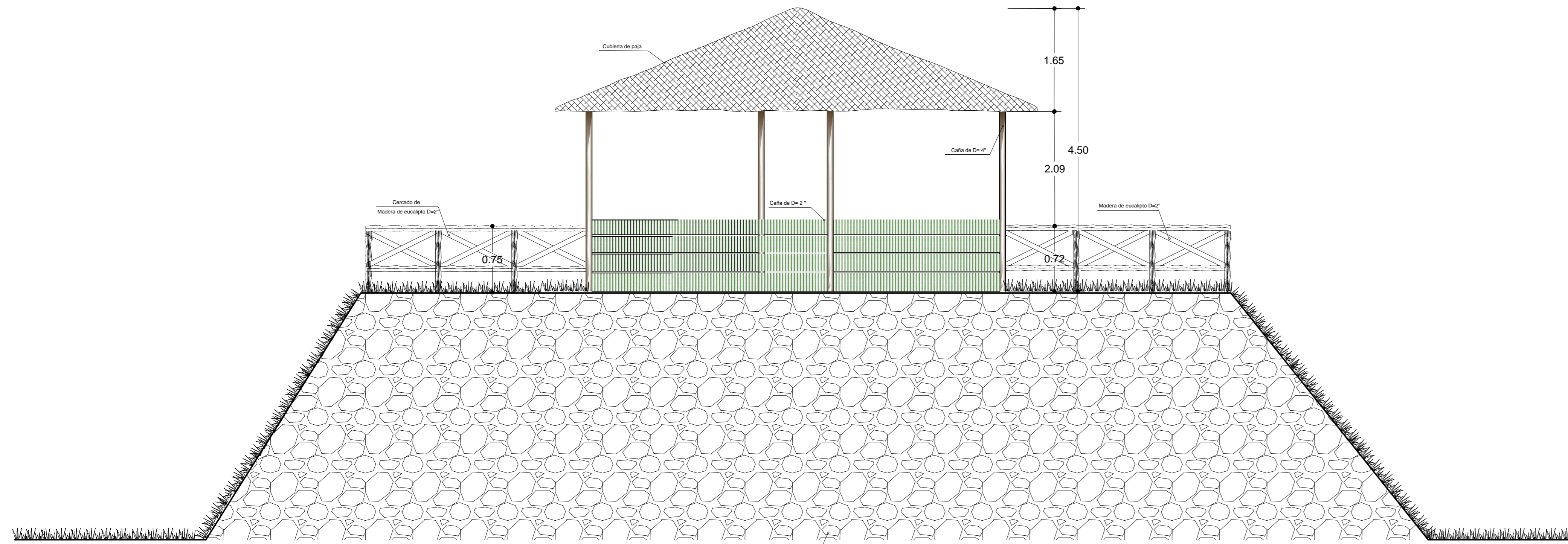

CORTE A - A'
 E.S.D.: 1/75
Z. ZOOLÓGICO - DOMO

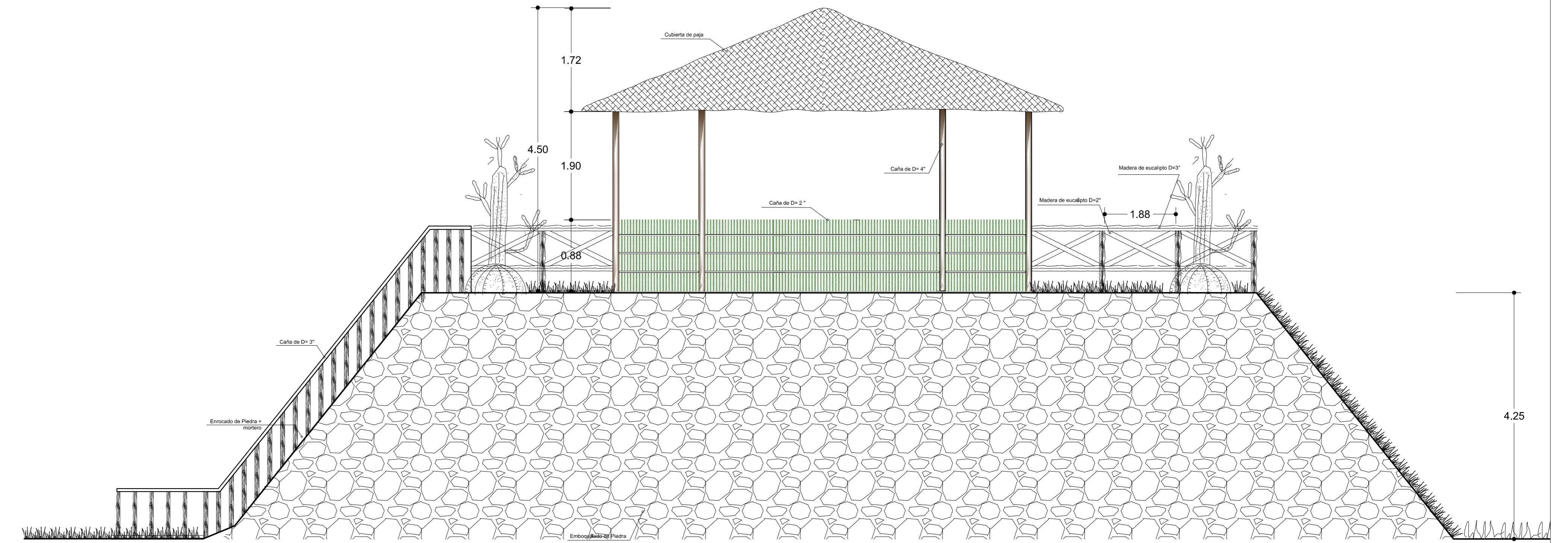

CORTE B - B'
 E.S.D.: 1/75
Z. ZOOLÓGICO - DOMO

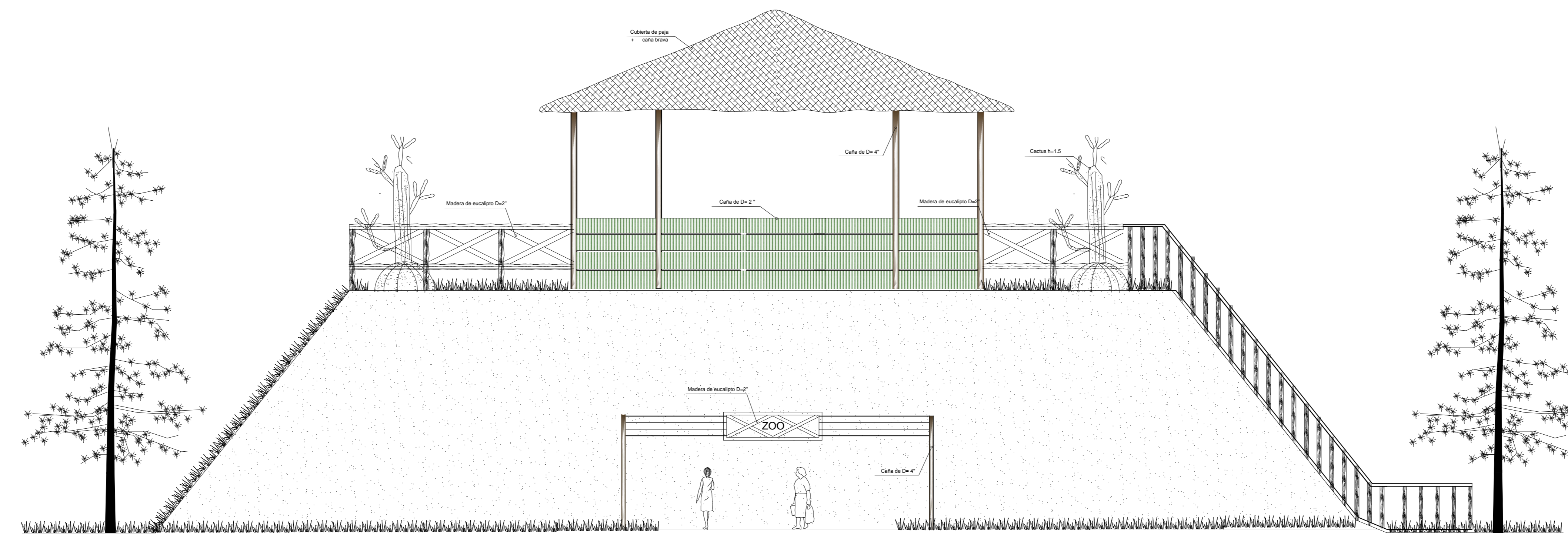

ELEVACIÓN FRONTAL
 E.S.D.: 1/75
Z. ZOOLÓGICO - DOMO

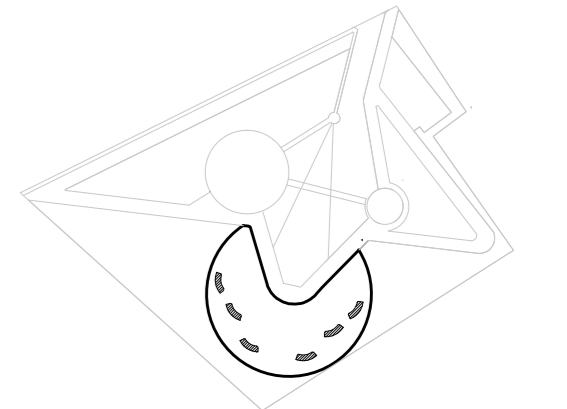
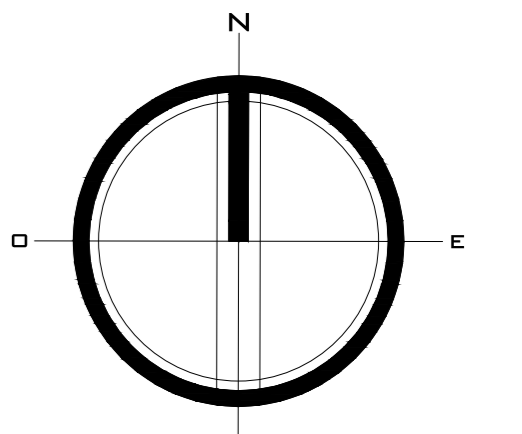

MODULO 01

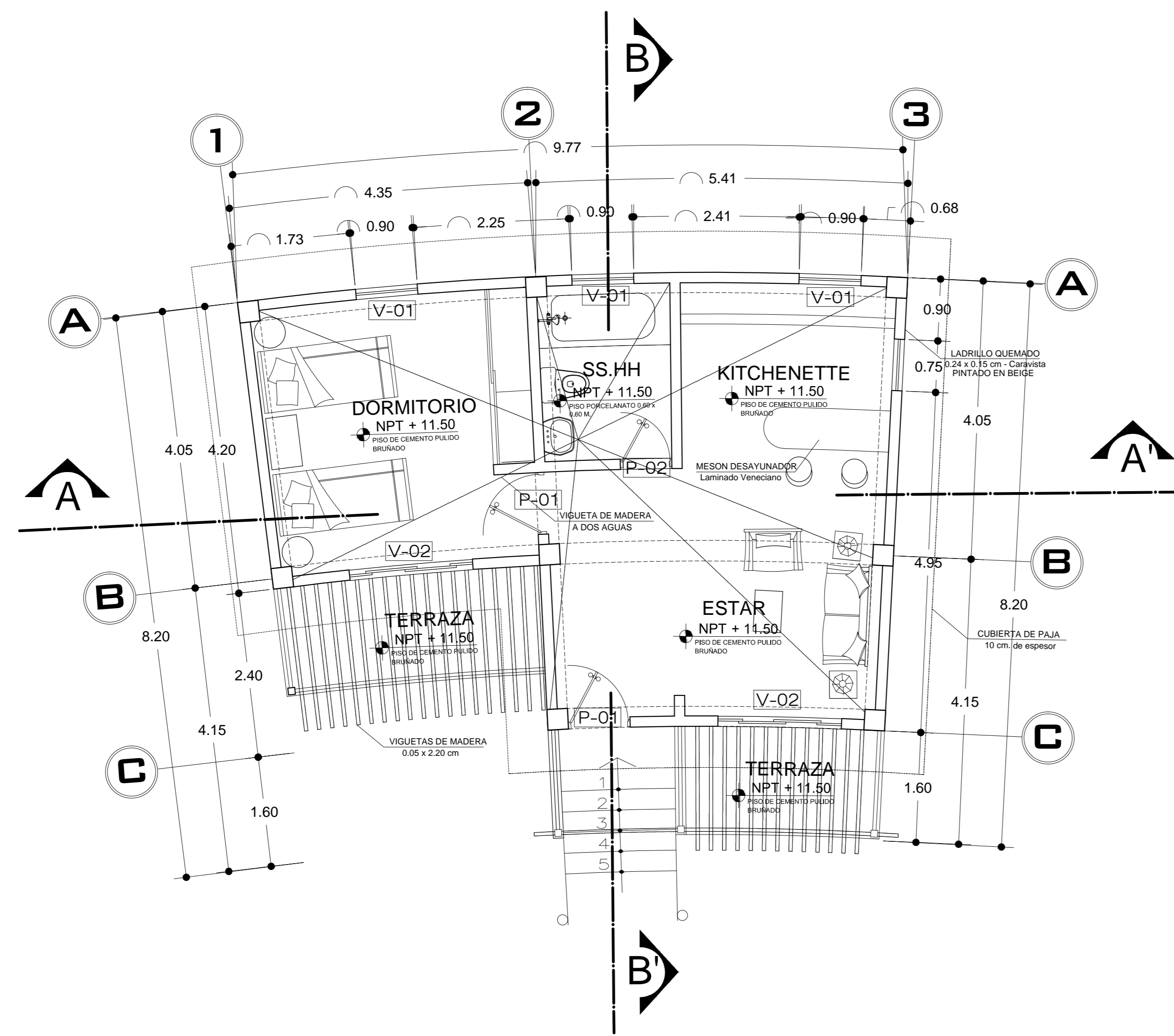

PRIMERA PLANTA - MÓDULO 1
 ZONA VIVENCIAL - BUNGALOWS

MODULO 02

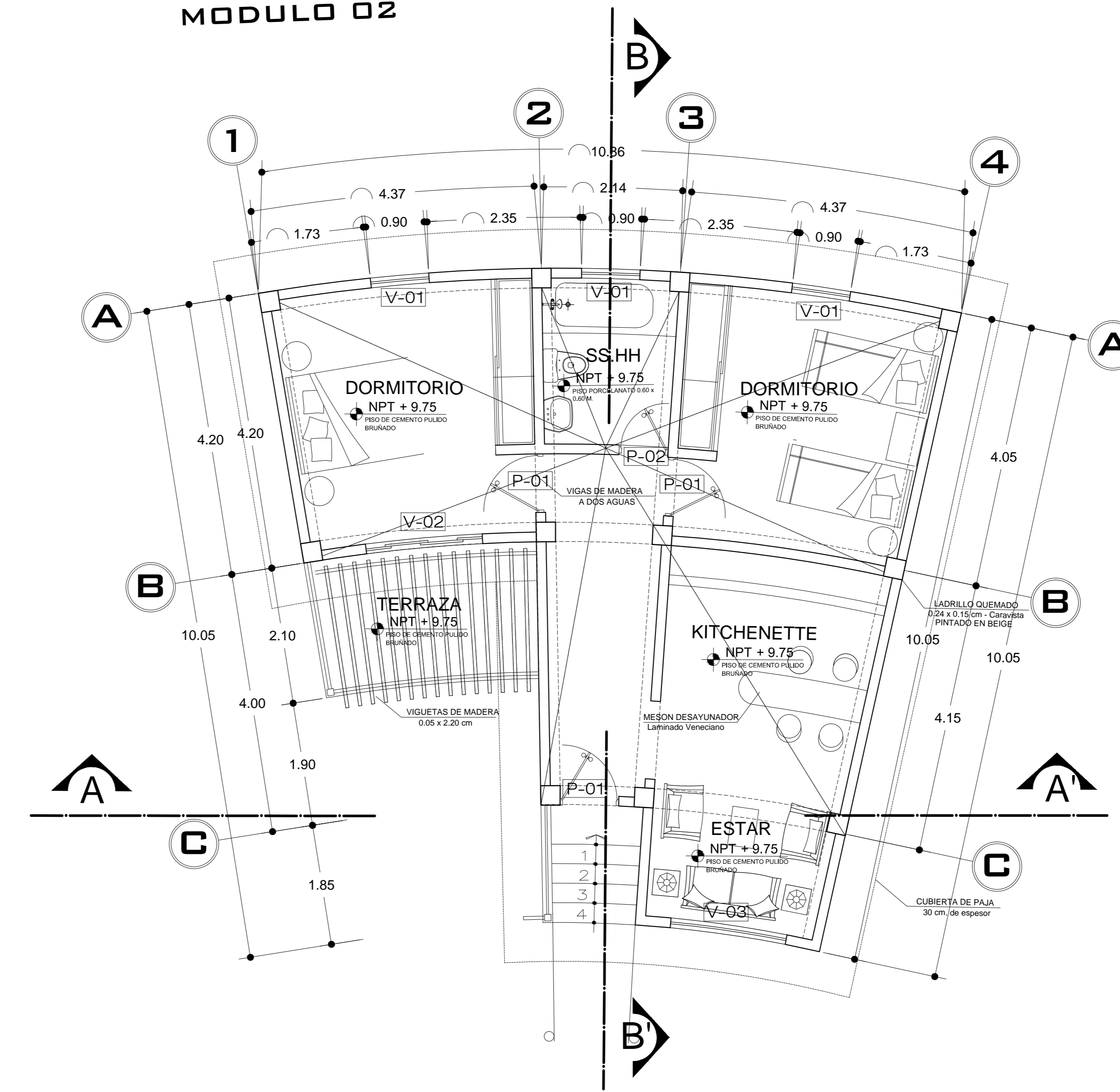

PRIMERA PLANTA - MÓDULO 2
 ZONA VIVENCIAL - BUNGALOWS

CUADRO DE VANOS - PUERTAS

PUERTAS	ANCHO	ALTO	ALF.	DESCRIPCION	CANT.
P-01	0.90	2.50	---	Puerta contraplacada con melamine 8mm.	5
P-02	0.75	2.50	---	Puerta contraplacada con melamine 8mm.	2

CUADRO DE VANOS - VENTANAS

VENT.	ANCHO	ALTO	ALF.	DESCRIPCION	CANT.
V-01	0.90	0.80	1.70	Ventana vidrio incoloro con marco de madera blanda 60 mm. de espesor	6
V-02	1.80	1.50	0.90	Ventana corrediza vidrio incoloro con marco de madera blanda 8 mm. de espesor	3
V-03	1.80	0.80	1.70	Ventana vidrio incoloro con marco de madera blanda 60 mm. de espesor	1

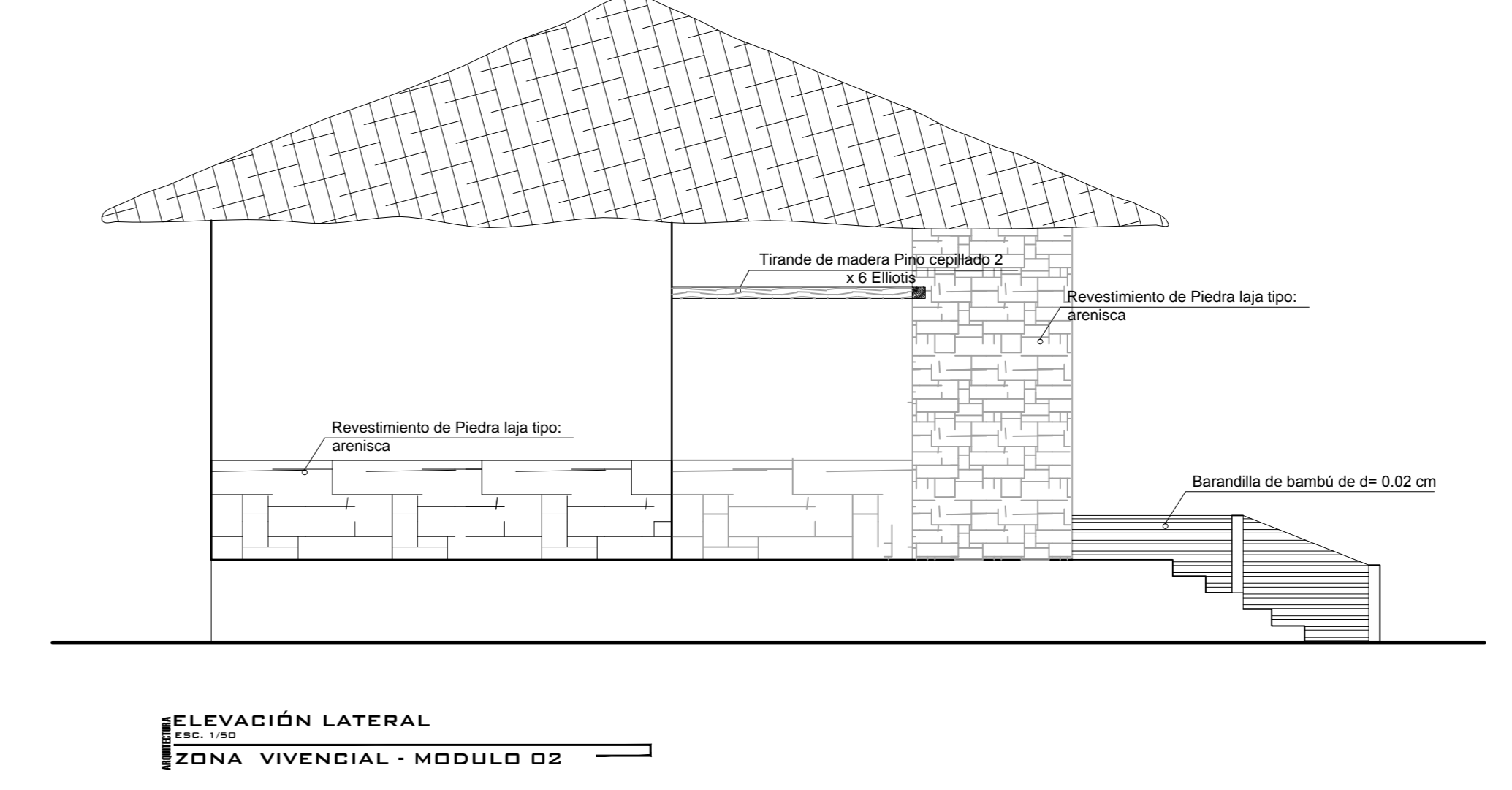
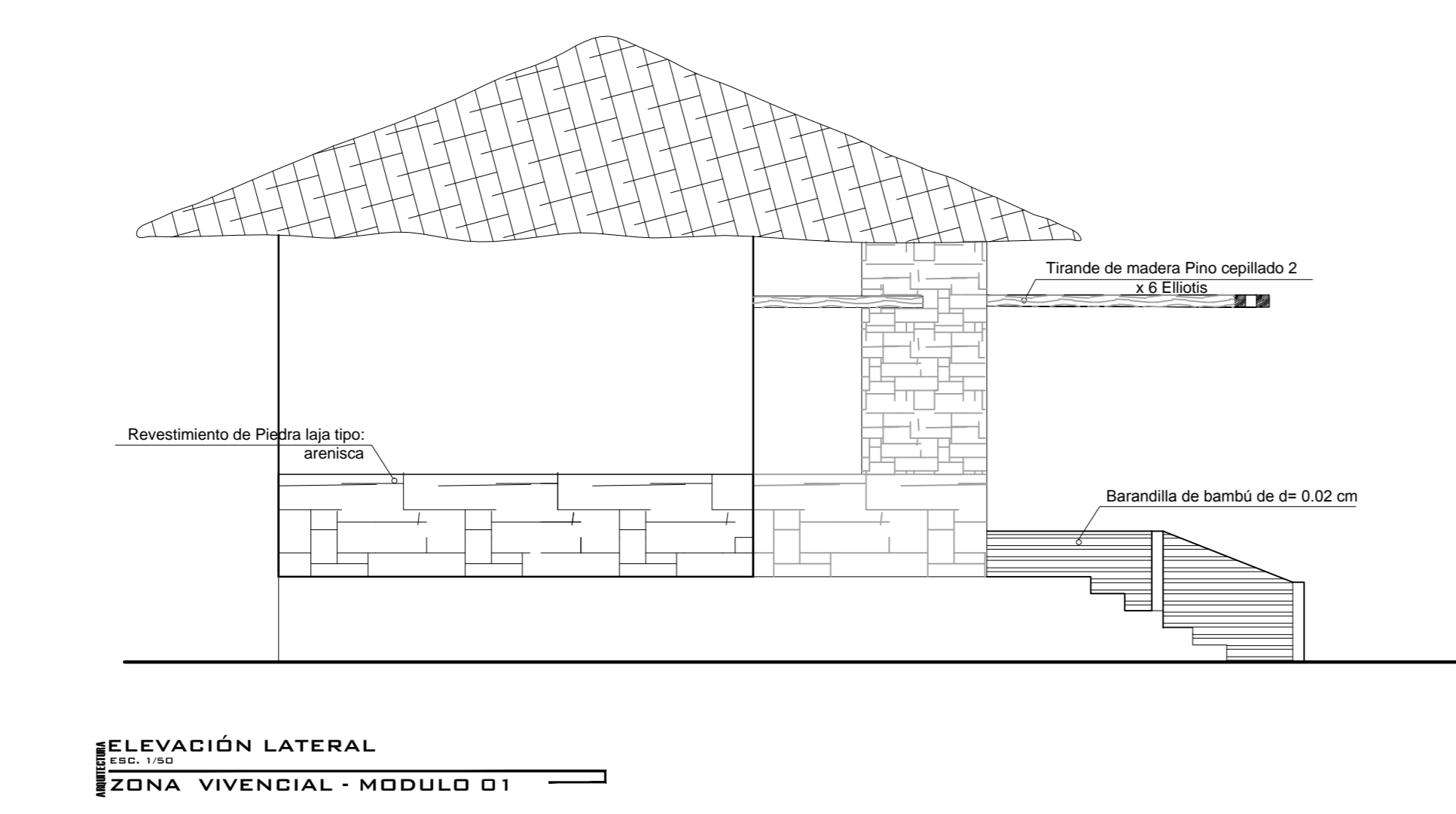
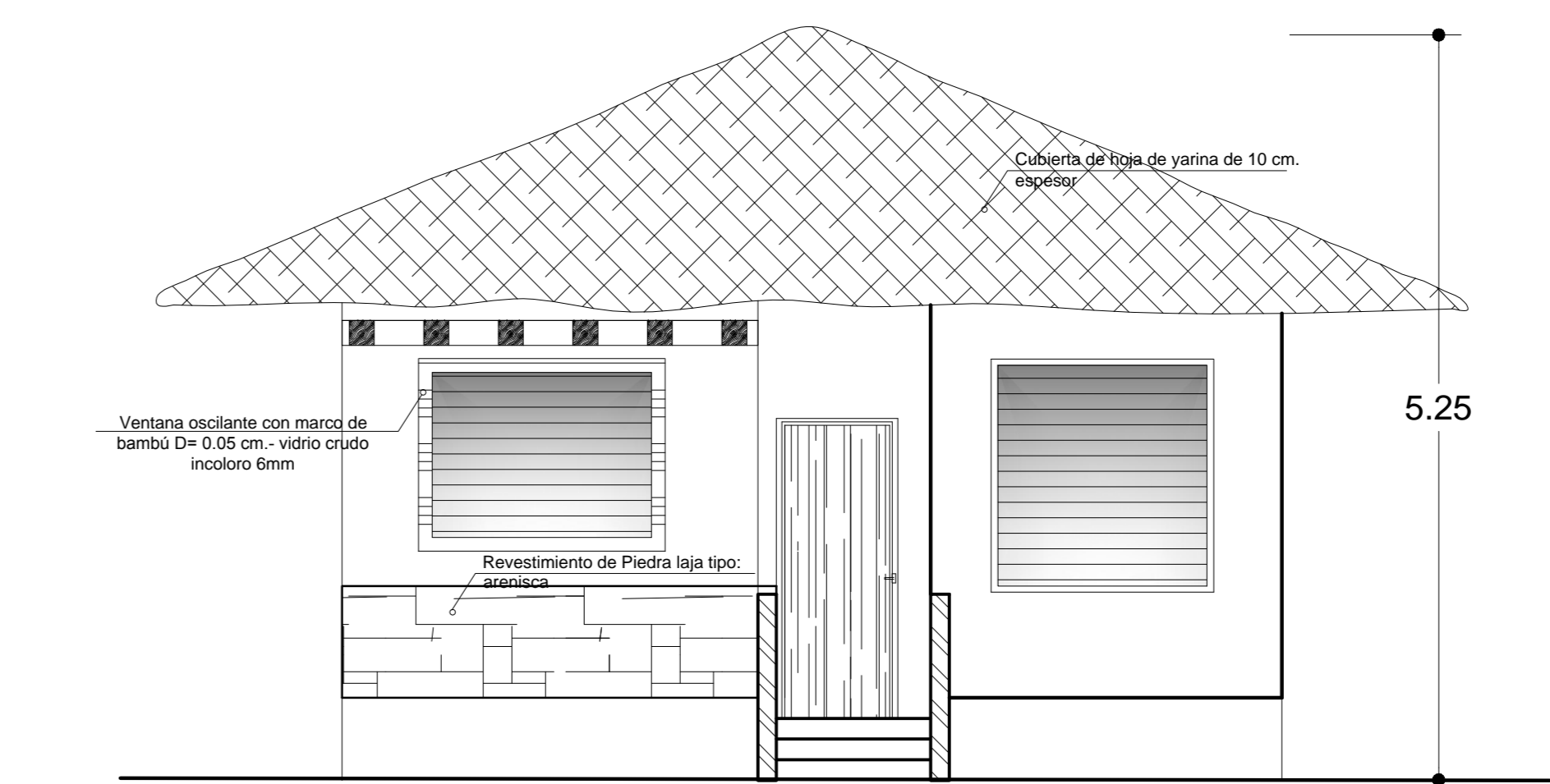
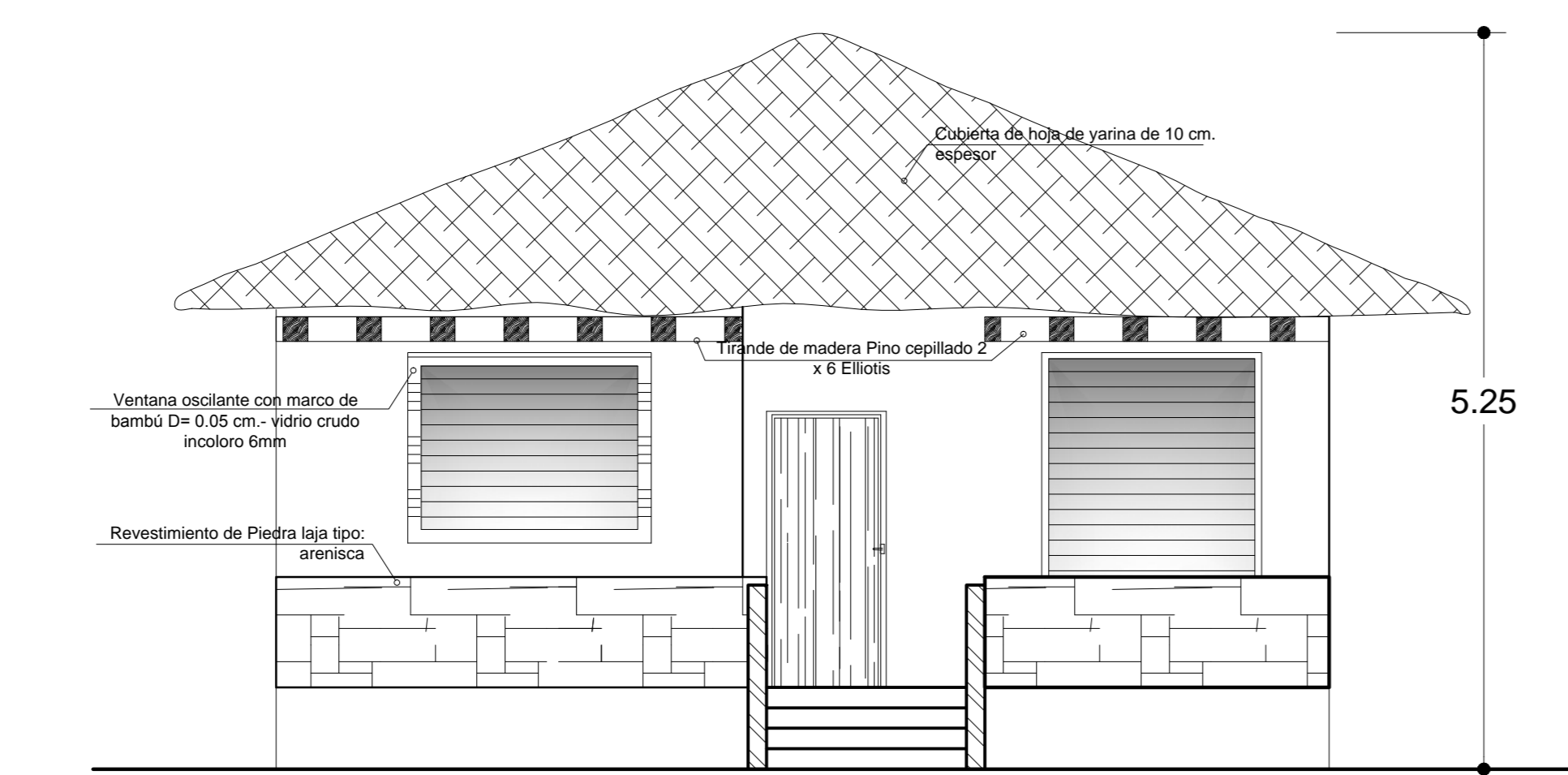
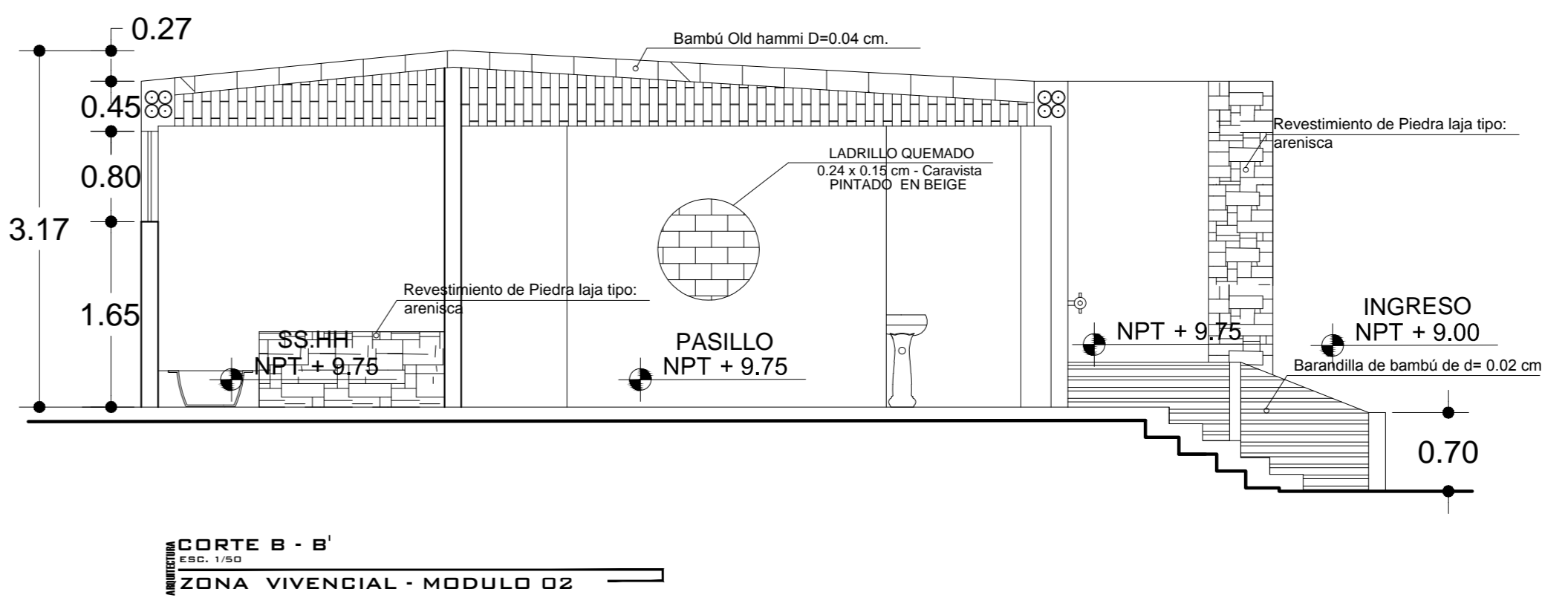
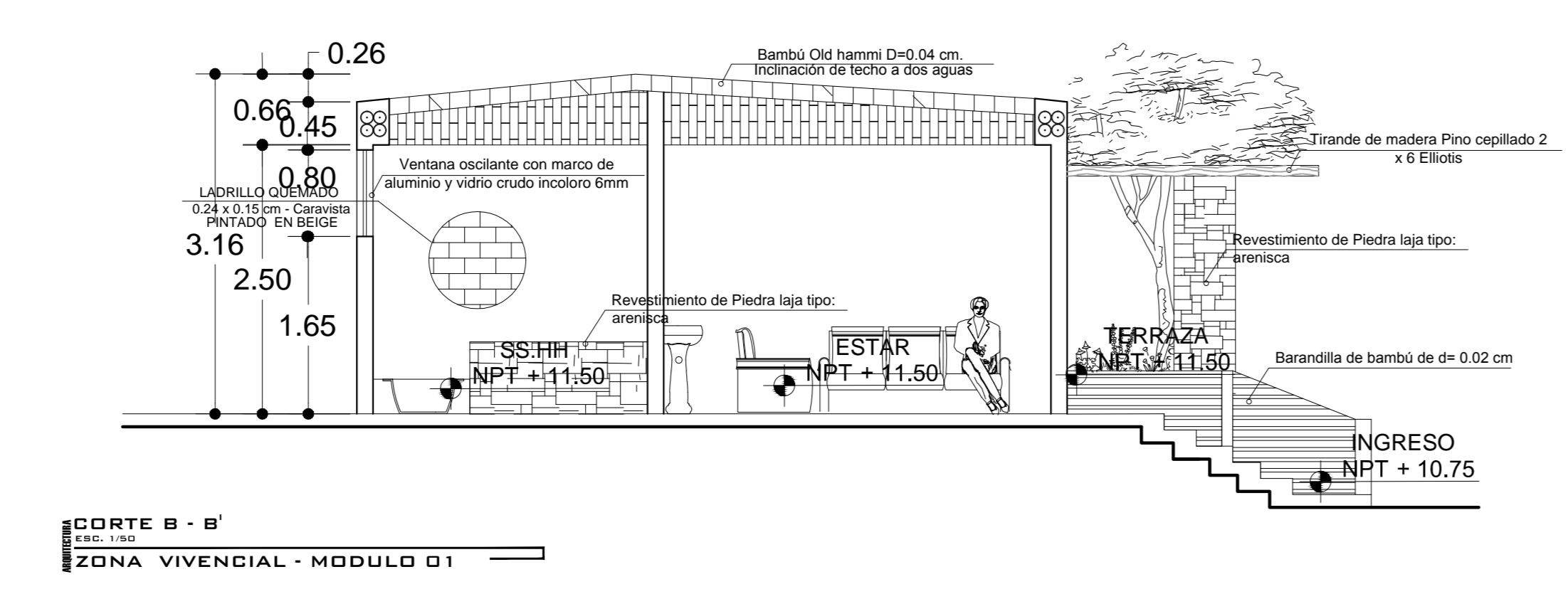
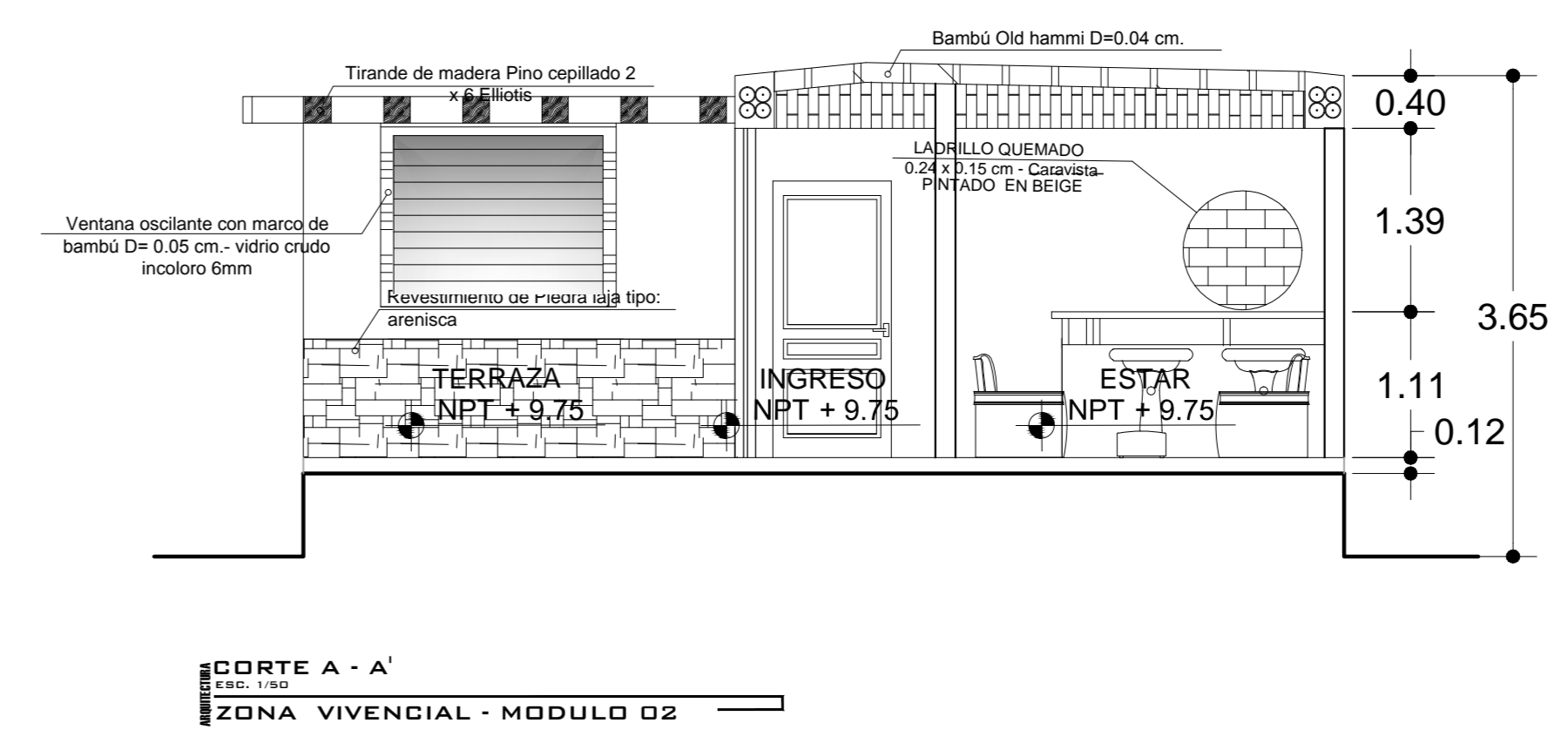
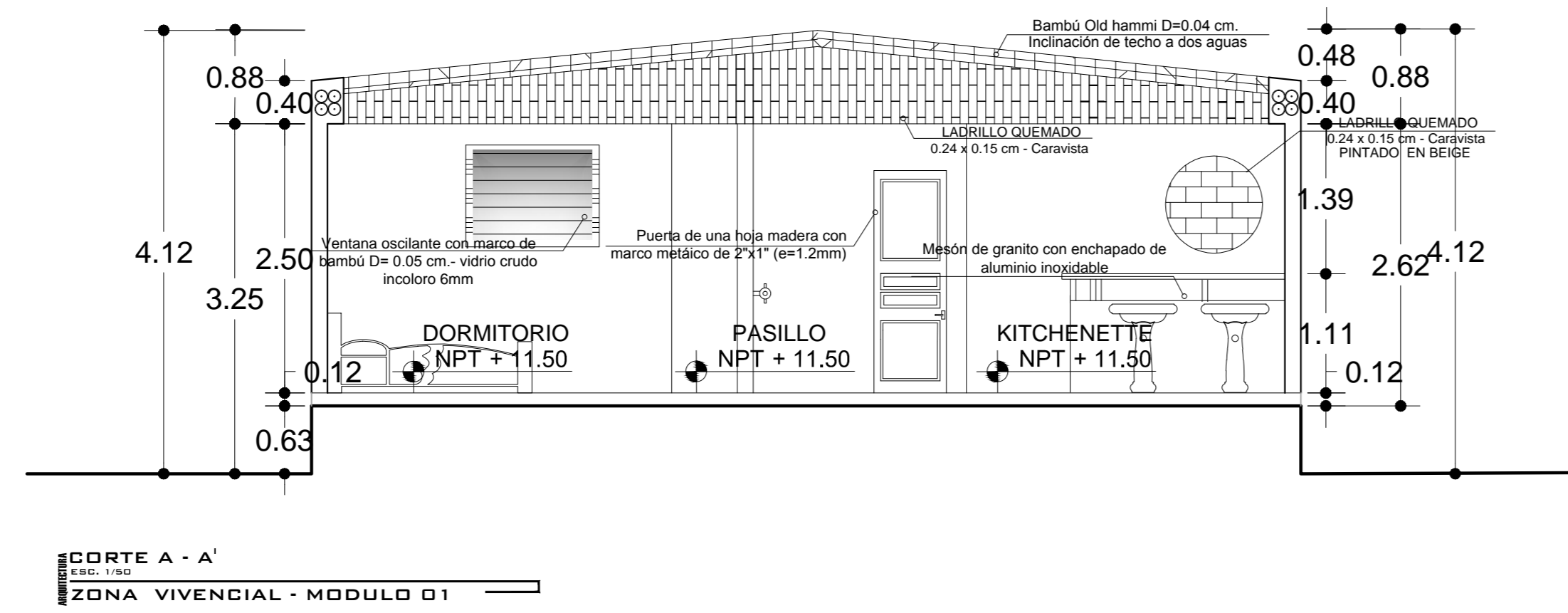

CUADRO DE ACABADOS GENERAL POR AMBIENTES

ZONAS	SUBZONAS	AMBIENTES	PISOS	ZÓCALO	MUROS	COBERTURA	SANITARIOS	ELECTRICAS	VIDRIOS	PUERTAS
			PISO PORCELANATO 30x30							
			PISO LAMINADO DE 11MM							
			CEMENTO PULIDO BRUJADO							
			PISO PORCELANATO 60x60							
			PORCELANATO 60x60 mm=1,20							
			ENCHAPE DE MADERA CEDRO s. = 1,20 Y COLUMAS CON REVESTIMIENTO							
			REVESTIMIENTO DE PIEDRA LANA TIPO SIENA							
			PINTURA DE EFECTO RUSTICO COLOR MURO CON LABRILLO QUIMADO DE 0,24x0,15 = estrota							
			PINTURA DE EFECTO RUSTICO COLOR TRIGO							
			FERRENTAMIENTO (e=10 mm - PRECORS)							
			LOSA ALBERCA e = 0,20 m							
			LOSA NERVADEA DE MADERA 2x6 ELIOTIS							
			LOSA DE LUBANAR CON GRIEERA DE ACERO INOXIDABLE							
			MADERA MOSELD TOP PICEE BLANCO CON FLUX							
			LAVAMANOS DE ACERO INOXIDABLE							
			URINARIO D LOSA BLANCA TIPO CADET							
			GRIEERA DE ACERO INOXIDABLE							
			INTERRUPTOR SERIE MAGIC/PLACAS ALUMINIO - BRUNO							
			TOMACORRIENTE SERIE MAGIC/PLACAS ALUMINIO - BRUNO							
			FLUORESCENTE 4X18V/CON PARRILLA SUSPESA							
			SPOT DE EMPOTRAR FROST 21							
			LAMPARA DE EMERGENCIA							
			REVISORIOS CON VIDRIO CRUDO DE 6MM Y DETALLES CON AUTADHESIVO							
			MURO CORTEINA CON VIDRIO CRUDO DE 6MM Y SISTEMA SPIDER							
			VENTANA CORREDIZA EN VIDRIO CRUDO INCOLORO 6MM							
			VENTANA OSCILANTE CON MARCO DE ALUMINIO Y VIDRIO CRUDO INCOLORO 6MM							
			PUERTA DE DOBLE HOJA DE VIDRIO TEMPLADO DE 6MM							
			PUERTA DE DOBLE HOJA METALICA CON MARCO METALICO DE 2"x1" (e=1,2mm) BIM							
			PUERTA CONTRAPLACADA CON MELAMINE BIM							
			PUERTA DE VIDRIO TEMPLADO DE 6MM							
			PUERTA PISO/VENTANA DE DOBLE HOJA CONTRAPLACADA CON MELAMINE BIM							
			PUERTA CONTRAPLACADA TABLEROS DE MELAMINE BIM Y ESTRUCTURA METALICA							
			PUERTA GIGANTINA DE UNA HOJA DE 8 MM CON MARCO METALICO DE 2"x1" (e=1,2mm)							
			PUERTA PLEGABLE DOBLE HOJA METALICA Y MARCO METALICO DE 2"x1" (e=1,2mm)							

CUADRO DE VANOS GENERAL

CUADRO DE VANOS - PUERTAS					
PUERTAS	ANCHO	ALTO	ALF.	DESCRIPCION	CANT.
P-01	0.90	2.50	---	Puerta contraplacada con melamine 8mm.	10
P-02	0.60	2.50	---	Puerta contraplacada con melamine 8mm.	19
P-03	1.50	2.50	---	Puerta giratoria Crane serie 1000 - A Mecanismo de pegado	5
P-04	0.70	2.50	---	Puerta contraplacada con melamine 8mm.	2
P-05	1.30	2.50	---	Puerta giratoria de una hoja de 8mm. con marco metalico de 2"x1" (e=1,2mm)	1
P-06	0.60	2.50	---	Puerta giratoria de doble hoja de 8mm con marco metalico de 2"x1" (e=1,2mm)	1
P-07	0.80	2.50	---	Puerta contraplacada con melamine 8mm.	2
P-08	0.60	2.50	---	Puerta contraplacada con melamine 8mm.	8
P-09	2.50	2.50	---	Puerta de doble hoja con melamine de 8 mm.	2
P-10	1.30	2.50	---	Puerta semi - giratoria de una hoja de 8mm. con marco metalico de 2"x1" (e=1,2mm)	1
P-11	1.50	2.50	---	Puertas de emergencia de aluminio de 8mm. con marco metalico de 2"x1" (e=1,2mm)	2
P-12	0.90	2.50	---	Puerta contraplacada con melamine 8mm.	5
P-13	0.75	2.50	---	Puerta contraplacada con melamine 8mm.	2

CUADRO DE VANOS - VENTANAS					
VENT.	ANCHO	ALTO	ALF.	DESCRIPCION	CANT.
V-01	2.00	0.80	0.90	Ventana oscilante con marco de aluminio y vidrio crudo incoloro 6mm.	8
V-02	0.60	0.60	1.50	Ventana de aluminio y vidrio crudo incoloro 6mm.	6
V-03	0.60	0.80	1.85	Ventana oscilante vidrio crudo incoloro 6mm.	15
V-04	1.20	0.80	1.20	Ventana oscilante con marco de aluminio y vidrio crudo incoloro 6mm.	3
V-05	1.10	0.80	1.20	Ventana corrediza en vidrio crudo incoloro 6mm.	2
V-06	1.36	1.60	VARIA	Ventana vidrio incoloro con marco de madera blanda 60 mm. de espesor	17
V-07	1.50	1.60	VARIA	Ventana vidrio incoloro con marco de madera blanda 60 mm. de espesor	2
V-08	2.08	0.80	1.70	Ventana oscilante vidrio crudo incoloro 6mm.	2
V-09	2.40	0.80	1.20	Ventana oscilante con marco de aluminio y vidrio crudo incoloro 6mm.	3
V-10	3º	0.80	1.70	Ventana vidrio incoloro con marco de madera blanda 60 mm. de espesor	2
V-11	0.90	0.80	1.70	Ventana vidrio incoloro con marco de madera blanda 60 mm. de espesor	6
V-12	1.80	1.50	0.90	Ventana corrediza vidrio incoloro con marco de madera blanda 8 mm. de espesor	3
V-13	1.80	0.80	1.70	Ventana vidrio incoloro con marco de madera blanda 60 mm. de espesor	1